夕刊
朝鮮日報
本紙朝夕刊合八面
株式會社 朝鮮日報社

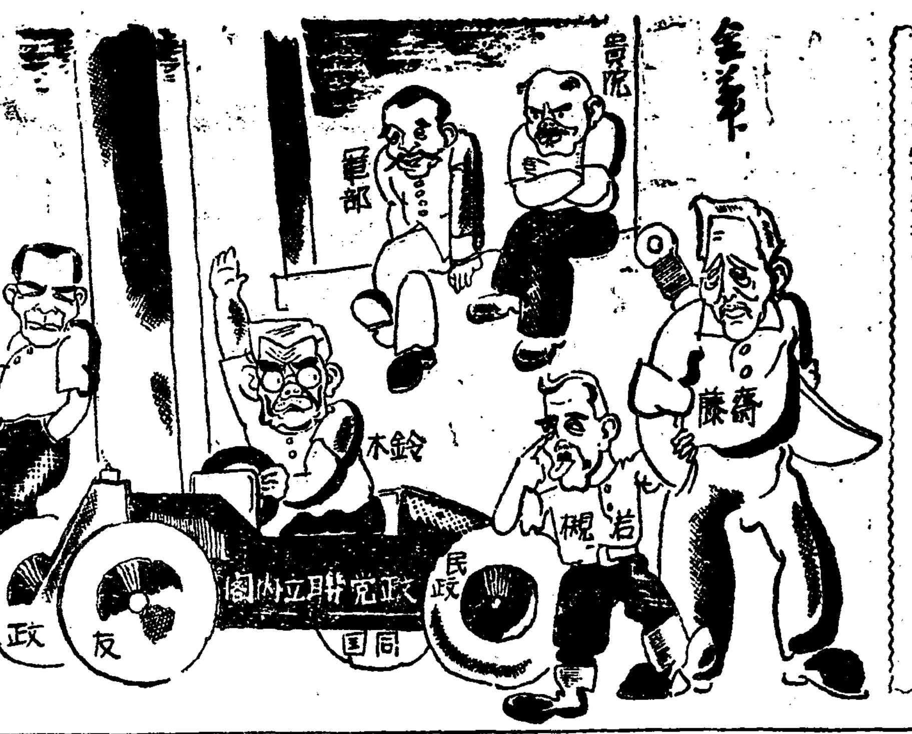

◇單獨內閣의꿈을깨인 鈴木君 이래나저래나 運轉手(首相)만되는것이 目的이니 이번엔 政黨聯立內閣의 提唱 그러나 四圍形勢가이모양이니 鈴木君의이 姿態도 또一場春夢

華盛頓에서만든美人比島에서被殺? 比島日우리가美人(獨立)을要求하기는 사실이나 너갓치比島를더亡하게할 魔法箱(軍事的關係及經濟的關係의條件付)를가지고 美人으로假裝한魔女(이번獨立案)는쓸데업다

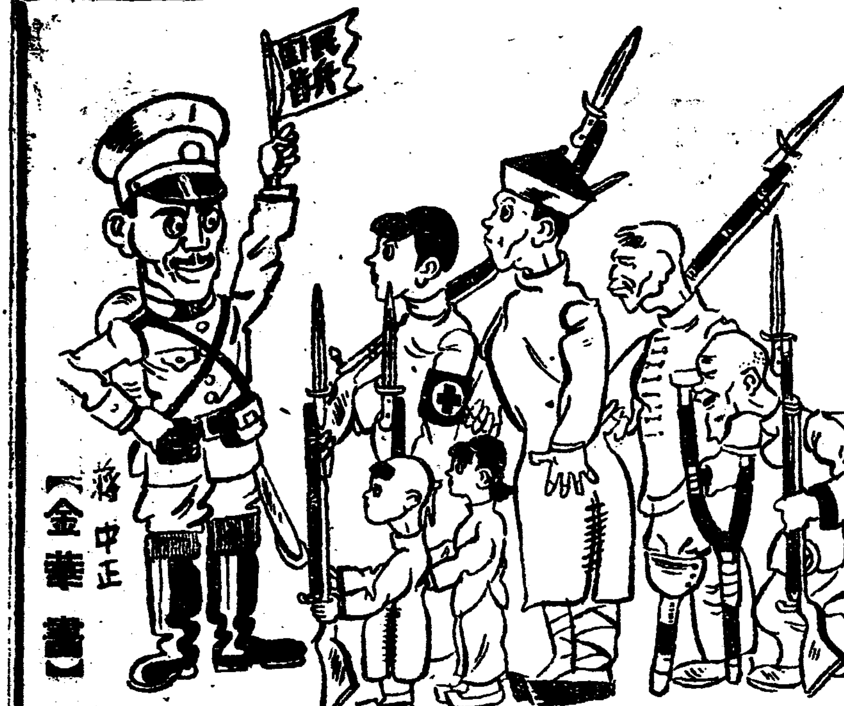

◇蔣介石將軍의 南柯一夢(?) 廬山會議에서 蔣將軍이 對外軍備大擴張三個年計劃을 세우고 國民皆兵을高潮! 四億萬이다 兵丁이되면 數爻로도 世界第一일터니 以夷而制夷도넷이야이가되겟지

公債政策方針案
大藏省理財局서決定

【電通東京六日發】 大藏省理財局에서는 過般來今年九月以降에實行할 公債政策에關하야 協議中이던바 左記方針을得함으로 近日中에高橋藏相의承認을經한後 最後의決定을할豫定이라한다

一、公債의利率은四分、年限은最近發行한 四分半과同樣十二年乃至十三年으로할方針이다

一、公債의低利借換政策은아즉時期尙早이다 그理由는赤字公債의 將來에對한確見이업슴으로 새로히發行될借換公債가 大部分實行될자信이업는때문이다

非難받는和協外交!
農商側强硬反對
심라會商 外務省의原案
軟弱的讓步策은非라고 重要한部分을修正

【電通東京六日發】 日印通商條約問題에關하야 帝國政府의對策을決定키爲한 六省聯合協議會는五日에第二回會合을 行할豫定이엇스나 右會議에附議할外務省側原案에 不備한點이잇는 關係로不得已 延期하게된 事實이判明되엿다 卽外務省에서는 來廿四日澤田 寺尾兩代表를印度로出發식힐方針으로 「심라」會商에日本側으로부터 提出할議題案에對하야 外務省原案을作成하여가지고 去二日六省聯合協議會에提出하엿는데 右外務省案中重要한 部分에對하야農林 商工兩當局으로부터 强硬한反對가잇서 外務省으로서도面目上原案을不得已改正하게되엿다 確聞하면當初의外務省原案은英印側이『오타와』協定에基한高率保護特惠關稅로써 日本을壓迫하는以上今回의 日印交涉은 日本이讓步할수밧게업다는見地에서 日印貿易上主要商品에對하야 全般的으로 印度側에利益을與할과갓흔 讓步的互惠協定案을 作製한것으로特히 問題視되는것은

一、印度랑구ㅣㄴ米의輸入禁止의緩和

二、印度銑鐵에對한現行禁止的關稅의低下

三、印棉의每年一定數量輸入의保障附與

等讓步에依하야 印度棉布關稅引下를代償的으로 哀願하려고한것으로外務當局의 屈讓的軟弱方針이關係當局의不滿을招致하엿슬뿐만아니라特히印度米問題에對하여는農林當局으로부터米價對策上朝鮮米臺灣米의移入을調節하고잇는現在印度米의輸入制限乃至禁止를緩和함은日本의米穀政策과根本的으로背馳됨으로絶對反對한다고嚴重한撤回要求가提出되엿고 銑鐵問題에對하야는商工當局은印度銑鐵에對한關稅引下는製鐵合同으로確立된日本鐵鋼政策의土臺를動搖케하는것이라하야 亦是反對하고더욱印棉輸入補償에對하여도反對가잇서 外務當局의傳統的軟弱態度에對하야關係當局을筆頭로民間業者側에도 重大한非難이이러남으로 外務當局이原案을如何히强化할는지注目되여잇다

世界海軍擴張 競爭時代來
英國도海軍大擴張

【電通倫敦六日發】 英國海軍省에서는米、日、佛、伊諸國이彪大한建艦計劃을發表하고着着建造를急行하고잇는데情勢에鑑하야巡洋艦驅逐艦潛水艦을合한 英海軍의 實質的擴張案을明年度豫算에計上코저 計劃中으로只今世界는海軍擴張競爭時代가되엿다

無任所大臣問題와 政黨聯合論의波紋
政友會內部에는 聯立空氣濃厚

【聯合東京六日發】 無任所大臣問題化와同時에 政黨聯立問題도漸次有力化하여왓는데 右에對한政友會態度는過般總務會其他에서協議結果 聯立問題에對하야는反對者가업고自然의發達에맷기기로되여 다시鈴木總裁의無任所大臣으로서의入閣問題도잇슴으로 聯立空氣는濃厚하나決定이됨에는이르지안코 有志가民政有志와의間에意見交換을하야 이運動의促進에努力하고잇는데 無任所大臣問題가具體的으로論議될時期九月에入하면 이運動도强化될터인데이問題에對한方針決定은同時에無任所大臣에對한黨의方針決定도될터임으로 엇더케決定되든간에 相當한曲折을보게될듯하다

政黨聯立前에 兩總裁入閣
兩黨의見解如此

【聯合東京六日發】 政府는政黨聯立問題에對하야深甚한注意를拂하고잇는데 政民兩黨은政黨聯立前에만저總裁를無任所大臣으로서入閣케하고 國策에貢獻하는것이政黨의信用回復의捷徑이오 憲政常道復歸에의常道라고보고잇다

鈴木總裁首班의 組閣은要警戒
民政黨은自重的態度

【聯合東京六日發】 政黨聯立問題에對한民政黨의意向은大體

一、目下政友會內에서唱導되는政黨聯合運動은그目的이那邊에잇는지明瞭치안타

一、萬若現內閣을倒潰할을前提로하고다음政權을目的으로하는것이면代表者를雙方에서다現內閣에入閣식히면서이運動을 하는가안는가를究明할必要가잇다

一、政黨內閣에는勿論贊成이나聯立論이單히鈴木總裁를首班으로한內閣을組織하는것을目的으로한策略에서出한것이라면警戒를要한다

等의理由로目下贊否를明白히하지안코情勢를보고잇는바今後態度는注目된다

故武藤元帥葬儀
三省聯合准國葬으로 盛大히擧行

【電通東京七日發】 滿洲國의礎石을築한故武藤元帥의 葬儀는 陸軍、拓務、外務三省聯合의准國葬으로서 七日午後日比谷公園廣場에 盛大히擧行되엿다

羅文幹 辭職聽許
後任은汪이兼任

【電通上海七日發】 國民政府는 羅文幹의辭職을聽許하야 汪精衛가 外務部長을兼任하기로決定하엿다

人事·集會

▲兒玉中將 龜井少佐는八日午後零時四十分車로京城驛着豫定

▲千葉主計總監 秋田主計正은十日午後零時四十分列車로京城驛着豫定

▲畑十四師團長은十日午前六時四十分入京豫定

▲倉島至(京城郵便局保險課長) 新任人事로本社來訪

八面鋒

◇單獨內閣의 꿈이 鈴木總裁의 認識錯誤로 判明된今日

◇잔득 꿈은 창자에 無任所大臣이라도 口味가 아니動할수업겟지

◇그러나 새삼스러히 擧國一致를 치켜세우고 나선대도 속을사람이 업슬터

◇聯合幕政의 信用墮落만이三百名 政友會의所得일것 鈴木麾下에 사람이업네

◇朝鮮의契를 取締한다고하나 無盡會社擁護의 內幕이업스면多幸

◇弊害도 만흘려니와 農家의契가 利益도만타 指導改善의길이 아주업슬까

單獨內閣의꿈抛棄코 鈴木總裁結局入閣?
政黨一般의信用恢復策으로써 政黨聯立論進展形勢

【電通東京六日發】 無任所大臣에對한 鈴木政友會總裁의意圖는 過日東北地方으로부터歸東途中車中에서말한바갓치 只今에와서 入閣할수가잇겟는가라고말한것과갓치 這間協議한 嚴正中立이存立하고잇는以上 가령鈴木總裁가入閣할意가잇드라도 入閣은實現되지못할것이다 그런데一方政友會의黨情으로보면 强硬派外지 政黨聯合論에共鳴되어 政友會單獨內閣說을拋棄하는狀態에陷하고잇다 政友會의政黨聯合論者의眞意는 全혀 非常時日本에對한政黨의信用恢復策으로 此를主張하는것갓다 그럿타고하면鈴木總裁는이미此에反對를言明하고잇는者가黨의內部로부터 繼起하게되면다고하면總裁도結局前意를飜하여贊成하게되리라고一般政局에서는觀測하고 잇고政府自身도此問題에對하여는樂觀하고잇다 더욱五、一五事件陸海軍被告公判에잇서 被告等의陳述이 政黨者流에게주고잇는 刺激과衝動은相當히深刻한것이잇고 各政黨政派도 其史步을向하야深甚한考慮를하고잇는 模樣이다

兩者가다依然한 政權獲得運動
貴族院側은如斯反對

【電通東京六日發】 貴族院方面에서는鈴木總裁、若槻總裁를 閣僚의一員에加치안으면擧國一致의實을擧하기不可能하다고하는것은 其眞意를解하기어렵다 鈴木總裁로서 眞實로憂國의氣慨가잇고 非常時의認識이잇스면모름즉이 一大臣으로分擔閣에列하고 그經綸을行할것이다 政黨聯盟運動에至하야는 覆想依然한政黨의政權獲得運動이다 五、一五事件被告의行한手段方法에는 絶對反對이나公判에際하야被告의陳述하는意見에는何人도共鳴하는者가만타 어느것이나政黨政治의腐敗墮落을叫呼하고잇다 無任所大臣이든政黨聯合運動이든어느것이나政黨者流의策士가憲政常道復歸의假面下에政界를五、一五事件狀態에還元하려는것으로貴族院은反對이다

『權利留保는微溫 積極抗議하라』
南支九島佛國先占에對하야 軍部其他外務省鞭韃

【聯合東京六日發】 南中九島의佛國先占宣言에對하여外務省에서慎重調査中佛國의占有通告에對하야權利留保를佛國政府에對하야通告할準備를完齊하고잇는데此外務省對案에關하야

一、帝國政府는엇던種類의權利를保留하는것보다積極的으로日本이種種權利를行使한諸般事實에서佛國의占有에對하야嚴重抗議할것

一、日本外務省은何故로今日外지右島嶼에對하야先占宣言을 行치안엇는가 右島嶼發見當時占有問題가일어낫슴에도不拘하고그대로放置하야日本領土附近에서發生한如斯한重大問題에對하야外務當局이可及的速히適當한措置를 取치안은것은 外務省의重大한 失態라는强硬意見이 軍部其他方面에서擡頭하야 只今에서權利保留等을云爲함은 微溫的處置라고하야 各方面이다憂慮하야外務當局을 鞭韃하고잇다

關東海山錄 (5)
延專敎授 爲堂 鄭寅普
三、萬瀑洞 (二)

石上의棋盤古刻을 만져보면서 엇던好事者가 이노릇을 하얏노하고 白石、玉流에이또한 잇슴직한雅韻이라하얏다 楊士彦의草書『蓬萊楓嶽元化洞天』八字의石刻은 石面의窪陷이잇는채 그냥삭이어 磨治한데삭인것보다 自然스러워조타 洞口못다드러와 金剛山三字의 石刻이잇는데 兩邊에는 金剛두字만잇는것을 엇던한書家의稱을돗는宋人이 그의조카를시켜山字를補寫케하야 채워삭이고 前刻의刻畵이 較狹함으로 이를파듸엇다 한다 이러케하야幾滅하는古蹟이 세상에엇지적다할수잇스랴 楊士彦의八大字는 맛당히連觀할一句이라 蓬萊楓嶽은元化의至化의 洞天이라는 이어놓고 그吳楓嶽아래다가「이오」의로를부침으로强解하는무리 蓬萊는士彦의號오 元化는士彦의字이라고 傳하는것을드름이 絶倒하지아니할수업다 그러나 이러한傳會에서說破하는史蹟이 또한얼마인지알라 이行李가集古의길이아니라 이런말은 고만쓰려더는것이올라

◇ ◇

물소리원래요란한데다가 西南가에서올려막혀 音響이 밧그로새수업게된지라 방장울테는소리연아나 지나간소리가지모다 洞府속에 그냥덤을려잇다 그렴으로 虛空에서 울리는것과 濺響이 潭口에서 떠도는 어우러저 운향이 淸越한空響이엇더한 仙譜에마추는것갓다 여긔는 左右로나리는 溪流가合流하는곳이라 左편에사이로 淸한水光이보이고 蜿蜒하는 溪壑이먼곳으로부터나려오니 이는곳永郎峰西谷溪流로太上洞을지나 內圓通菴압흐로오는一派이라 水光의淸한곳이 이른바靑壺潭이니 沈沈한溪流가 狹小한돌목을넘어오자 그아래는비스듬이 긴淵瀦이되얏슴으로天然한畵形에다가 林綠이交映하야 이이를을어든것이오 右便으로오는 溪流는內水站西谷、毘盧峯西谷、衆香峯東谷、北谷等諸水의 合流하는長溪라우리는이長溪를 거슬러올라가는중이다 巖谷의回折함을따라 溪水또한轉屈하는데한木杠을건너서면 崎嶇한大石이잇고 그돌우에서 右匿峯壁을나려다보면 이상하다 ㄷ形으로 엇거놀린三面蒼石이隱隱한岩鑰을 뒤이채溪流를한쪽으로 別洒하야가지고잇다 우나아래나 넓피도갓고 기리도어반한물이언은 엇거진三疊屛이다 다시다리를 건너다보이는白石우에 동우란케매여진一瀑이잇스니 이는玉女洗頭盆이라傳하고 여기서匿壁을써고넘어다시나려오면白石의뚜한우흐로 屈折하는急流와沸騰한바늘게옴이잇스니 이갈은白龍潭이다 瀑布는 左편匿壁을돌으로가게되엿는데 彌路로들면 다래덩굴무성한속에巖面石刻이보인다

◇ ◇

樂山樂水、人之常情也、我則登山而哭、臨水而哭、豈無樂山樂水之情而有此哭無窮歎、悲夫、 己丑仲夏四十四歲翁八入金剛題

이石刻은 傳호대 梅月堂金時習의遺蹟이라한다 金公은 世宗乙卯生이니 己丑에四十四歲맛지아니하나 다른이로는 이가튼人間의至哀와 深山의浪跡이잇슬것갓지아니하며 一生의行蹤을秘詭하게하는이라 後人으로하야금의심하게한것이 도로혀이어룬의眞蹟에對한一徵이아닐런지 누가알랴 이넘어는 黑龍潭이니 여긔는 숭한 너럭바위가 左로부터 右로 기울다가 다시좀隆起하고하늘에닷는 右匿는 압흐로숙어 異常스럽게洗黑한데 匿壁밋흐로는징대여조은듯한斷石이 엉장가치들렷다 나리닷는溪流의 左側右隆한가름한물로모아넘으라하는물살이 우에서부터잡혀어 구불거리며소리처검푸른深潭으로 헤치고드는 그모양이야말로 미상불黑龍의潭名이얼마진듯하다 점점붉머라을려갈수록 左右巖匿에가려 다른峯巒은보인는것이업다

一步前進 한. 새로운眼藥
スマイル

눈의諸疾患을簡單이治療할뿐아니라 더욱一步나아가角膜을保護하고魅力잇는눈을기르는合理的高級眼科藥

핸드빽의는化粧品보담도 香水보담도 斷然스마ー일한容器入

有名藥店에有 ●二五錢●四五錢●壹圓

本舖 玉置合名會社 東京市●日本橋區●本町

御注意若干

山으로 바다로 靑春의마음은뛰입니다 그러나 거기에는强烈한太陽光線이亂舞하고잇습니다 눈을상케하는 鹽水가잇습니다 또避暑地는 도라호ㅡ마의名物이오스ㅡ쓰케스ㅡ에는반듯이スマイル를잇지마시고明眸를保護한에잇서서여름의당신은다시明朗하게됩시다!

人魚들이여

☆

眞夏에女子의자랑이 CÛUP DE SOLEIL (即볏에꺼른살빗이지요) 뿐이라고만、생각하시면、錯覺이여요

☆

눈이、아름답게빗나지안으면裸體의魅力이라는건寒心할것이오

☆

强한光線에지친눈 海水로흐린고濁해진 눈을淸明케합시다 그래서スマイル를…… 오!눈에비치는黑耀石의빗갈만은 八月의바다에 스페씨알이오

S-84

水組에當한缺損 小作人을苛斂補充
積年의怨과今年의憤이畢竟爆發
咸安農民紛糾眞相

【咸安에서本社特派員吳在東發信】 지난번 대홍수에 조합당국의 태만과 농장측의 무성의로써 탐업을 제방이 결궤되여 수천의 생령이 풍전등화와 갓흔 위급을 당하엿스매 토지와 가산을 전부 류실당하고 갈바를모르게된 소작인들이 구제와 응급책에까지 무성의한 수리조합과 농장측을 상대로 지난일일에 대소동을일으켜 마산(馬山)에서 응원경관대(應援警官隊)까지 출동한 함안수리조합(咸安水利組合)과 함안농장(咸安農場)의 분규문제의 진상은 다음과갓다

有數한不良水組 南拓도破産之境
小作料를또박이徵收해도組合費는 年賦分納조차未納狀況

함안수리조합은 대정팔년남해척식주식회사(南海拓殖株式會社)라는 가촌청길병위(村井吉兵衛)라는 사람에게서 함안군가야면(咸安郡伽倻面)에잇는 륙백여정보의 토지를매수하야함안농장을설치케되매 싸우고동년십일월에 긔공하야 공사를진행하고잇슬쌔 마츰 조선총독부 산미증식책실시와함의 토지개량사업으로 우후죽순처럼 이러나는 수리조합(水利組合)정책으로 말미암아 경남도지사의 알선으로 취수지(養水地)를 병합하야 수리조합 일만 삼천삼십일일에 몽리면적 일천일백오십삼정륙반 총공비 일백륙십일만일천팔백원 반당공비 일백삼십일원 삼십륙전으로 준공케된것이다 그런데 이조합의 업적이란 말못할지경으로 경남의 불량수리조합중 몃재안가는 불량조합으로 매년약삼만여원식의 적자(赤字)를내고잇는형편이니 그원인을 탐구하면 이조합의권면적중 약팔할의토지를 가지고잇는 남해척식회사는 근년재계공황과 경영의불합리로 말미암아 거의 파산상태에빠저 소작료는 매년증수하면서도 조합비 체납액이 구만칠천륙백일원오십팔전이나된다는데 이것을 당국의 고등정책으로다른수리조합에서 류례를 차즐수업는 오개년년부상환을 계약하얏스나 아즉리행치못한다고한다

며 이것의보수공사를 또게을리하야 이번케이한홍수에 또다시 물리 드려오게되엿습니다 이에 대하야 지난일일에 소작인대표들이 제출한요구조건에 대하야 아즉도 완전한회답이 업는것을 보아 또다시이문제로 멧번이나 재연될는지 해결의전도가 아즉도암담하다

水組와南拓은 異身同體이라
作人에게協同對立

이조합내정에 잇서특히 주의할것은조합의 설치중심이 남척회사인지라 남척의 조합인지조합의남척인지 그한계를 알수업는니만치 남척회사의 몰락이이조합의몰락을 만들지안을수 업섯스며 남척이소작인들에게 대하야심한가렴(苛斂)을할때에 조합도그정책에 순응하야 공동협력 안이한바가 아니엿섯다 소화륙년까지는 조합의 직원과여원사지까지 조합측 사람이엿섯다――이로말미암아 수천 소작인들에게는 조합과 농장을분변할필요가 업시모다 그들의원부(怨府)가 되엿스며 이번사건에서도동일한 공세를취한것이 이것때문이다

駭怪한農場態度 備荒貯金不支出
今年가튼災害에도返戾치안코 二毛作料까지徵收!

그러면 남척회사에서는 그동안얼마나 약한소작인들에게 횡포한행동을취하얏는가? 그도그보다 바의 소작인 요구조건중에 『××대우철폐』라는한 조건만보더라도 넉넉히추측할 수가잇슬것이다 이제그대강만을 적고 한다면

一、농장에서는 소작료 수납시에 사용하는두가마니를 조합비지정관례에하는두가마니가안이면 밧지안케하야 목목신구를 로하고 한개에 십오전식을 바더오는바 갑에게서드러온것은 다시을에게로 을에게서 드러온것은 다시병에게로 파러한개의가마니를팔가을에 일원이상의 수익을보고잇스며

二、조합의 제방채초권(堤防採草權)을매년 이백원에서가지고사오백원식의 리익으로소작인에게판매하며

三、종자와비료등속을시가보다 이삼할이더언커판매하되만약 불응이면 소요물품을주지안는데

에서 구입한다면 소작조건위반이라하야소작권을빼앗는것

四、이모작의소작료를꼭꼭징수한것

五、이번수해중에도참회의원인이된수위보다나즌 경작지 부근에다 무리하게집을 짓게하야그지료(地料)를밧사게밧는것

六、결핍하면소작인을감금구타욕설을자행하야 완연한 농노처도를감행하고잇는것

洪水지난後에도 排水에誠意가업서
第二洪水害를또바더

그런데 이번분규문제의 핵심은 과거의불평과 원한이쌔이고 쌔인데도잇섯거니와 당면한구급책에잇서 맛치수수방관하는 태도를 취하는데에잇다 대수재가잇슨후 오늘까지 농장측에서는 아무런구제도 공급도 업슬뿐더러 도로혀전과처초금가지 아모말이업섯고 수리조합 측에서는 제방이 문허지면 그날아침에 수위가 륙척이나감하되엿는데도 불구하고배수작업과 제방경계를 등한히하얏슴으로 또한번 제방이문허지고 해 「일개한책임이 잇스

同胞의善處를要望 信用樹立이先務
協和會首惱于靜遠會見記
滿洲國視察特派記者 金炯元

【六日午後奉天서發電】 나(기자)는 오일밤 열시사십분대련(大連)을 떠나서 륙일오전여덟시 안산(鞍山)에 도착하야 태호산(太狐)철산(鐵山)에 이르러 채광작업을 자세히시찰한후 오후두시 봉천(奉天)에도착하엿다 마침렬차중에서 태호산 광산주인이든 얼마전에죽은 우충한(于忠漢)의 아들이요현재 만주국협화회 중앙사무국총무총장(滿洲國協和會中央事務局總務總長)인 우정원(于靜遠)씨를맛나 약한시간동안 재만조선인 농민문제에대하야 의견을 교환할 긔회를어덧다 이사람은 만주국 관리는아니지만는 상당한지위를가지슴뿐아니라현재봉천지방에넓은경지(耕地)를가지고잇는지주로서만주국인측으로부터조선인농민에 대한 의견을질문함에는 메우유력한 계급의 인물이다

나는 먼첨만주국인은 조선농민을 엇더케보느냐는 질문에대하야 만주는 땅이넓은연고로조선인의 이주를 환영하기는하나 종래로 볼것가트면 조선인으로서너무신용을 일허서 만주의지주들로서는 퍽곤난한일이 종종잇섯다고하엿다 나는 다시 금후 만주인의희망을무르매 그의대답은조선과만주는 넷날부터 형제가튼사이로서서로 도아나간다면 퍽조흘줄로생각한다 조선인은 먼첨종래와가티 신용업는태도를 고치고 지주들과 정직한거래를 하고술과도박을 금한다면 만주국인도 악마가 아닌이상조선인을 실허할사람이 업슬것이다 현재 우리농장에다 칠팔명의 농민이잇스나 근실하게일을하고 잇슴으로 조금도 괴로운일이 업슬뿐만아니라 우리들도 퍽동정을하고잇다」 고하엿다

이로볼것가트면 종래로 우리동포들이 만주인을 너무멸시하고 거래하는데도 신용을 직하지안은것이 량민족사이에 감정을상하도록하고 나아가서는 여러가지어려운문제도 비저내도록 한것으로보인다 금후로는 동포농민들도 자진하야 조합가튼조직을가지고만주지주들과의사이에 신용잇는 거래를한다면 일반이주자들에게도 다대한 편의가잇슬줄생각한다

女流鳥人朴孃 今朝羽田을出發
그리든故鄕山川을向하야

녀류비행가 박경원(朴敬元)양의 오래ㅅ동안계획하여오든 고국방문비행이 결정되여 금칠일오전열시삼십오분 동경우전(羽田)을출발하리라함은 작보한바어니와 동양은 예정대로금일우전을 출발하엿다한다 이에대하야 시내일부유지측에서는 환영회를 준비중이라하며 또한비행가 신용욱(愼鏞頊)씨는 환영비행을 울산까지 결행하리라한다

醉客墜落重傷
언덕에서떠러저서

시외 아현북리(阿峴北里) 일백륙십륙번지 심덕수(沈德壽)(三一) 칠일 오전한시삼십오분에 술이 잡북취하야 시내 죽첨정(竹添町)삼정목이백삼십구번지안 리순진(李順鎭)의집안을히열자나되는 언덕에서떠러저서 머리에 중상을입어 인사불성에이른것을 그곳을 순찰하든 서대문 경찰서원에게 발견되어 즉시경 고려병원으로 데려다가 응급수당을한결과 생명은상관업게되엿다한다

陸軍大將令息이 地下에서共産運動
『아지트』에서검거되엿다고

【電通東京七日發】 동경부하정교(淀橋)경찰서에서는지난칠일경교구백목(柏木)이번지 『아지트』에숨어잇는 고륙군대장송천(松川)씨의오남동대(東大)출신인 농학사(農學士)송천칠랑(松川七郞)(二七)과 그의하우쓰킵퍼ー 팔왕자(八王子) 소봉가(素封家)의령양으로일본녀자대학출신인종산(鍾山)마사(三四)를인치하고 극비밀리에 취조중이라는데 량인은 작년년말이후로지하에 잠입하야 공산운동에맹렬히활동하여오든것이라한다

人道橋改架와同時 兩處에新橋架設
明年度부터着工豫定

경긔도에서는 명년도에 현재한강(漢江)인도교를뜨더한차복선을 가설한데 교량을 다시가설할 계획이잇다함은 이미 보도하얏거니와 그철교를 가설할동안은 현재 인도교를 허러다가속칭북한강이라는 양평군서면 량수리(楊平郡西面兩水里)에약삼십만원예산으로 림시철교를 가설하여 신교가설공사중 일반교통의 편의를 도모하려한다하며 또한 동사에광주군광나루(廣津)도 약이백이십만원 예산으로대인도교를 가설하야 대경성의동맥인 한강의교통에 획긔적편의를주는동시에년년증가하여가는 도내 실업자구제토목사업(土木事業)의의미도 포함되엿다한다

死者五十三名 失踪二百二十名
慶南暴風雨被害
倒壞家屋二千六百餘戶의

【釜山】 류보=남조선을버린 맹렬히 엄습한삼일전 태풍의피해는 방금교통과 통신이 복구됨에따라 속속판명되는중인데 지난륙일정오까지 경남도 당국의 조사에의하면

▲死者五十三名 ▲行方不明二百二十一名 ▲負傷者四十五名 ▲船舶沈沒流失三百十五隻 ▲全半破船一千二十四隻 ▲倒壞家屋二千六百三十四戶 ▲浸水家屋三千八百四十戶 ▲道路決潰流失六十九個所 ▲堤防決潰流失二百三十六個所 ▲橋梁流失十五個所로서 지난번소화오년 대폭풍우에보다 손해가멧배나 더하며또 해상의 피해인고로 상세한조사가곤난한터이라 실질에잇서는 이수자를훨신초과할터이라한다

判明된風災統計
今日警務局入電分

◇江原◇ 강원도내의 폭풍우 피해상황에 대하야 그간판명된것으로 경무국에들어온보고에의하면

▲人命 사망자십이명 행방불명 박명중고성(高城)에서 행방불명되엿든 어부 이십이명은돌아왓슴으로 현하에 행방불명중에잇는것은 칠십륙명이고

▲家屋 류실전괴사십구호, 반괴칠십호, 침수마루우에올라온것 륙십오호, 마루밋헤잡긴것 륙백삼십팔호

▲船舶 침몰된것십사척 파손된것 사십이척이고

▲鐵道 는 동해북부선(東海北部線)은칠개소에이백사십미돌이나류실 또는 문어저방금백여명의 인부가 복구공사중이며외금강역에서는륙일오전에개통을 보앗스나금강、고성간은아직이 삼일후에야개통될모양이다

◇慶南◇ 폭풍우의피해가 가장심한 통영(統營)일대에는 삼일밤어선 십구척에 선원백명이 행방불명이되여 그후소식이 불명함으로 부산(釜山)수상경찰서에 배치되여잇는 지리산환(知異山丸)으로하여금 수사구조케 하엿다는데 피해의두게는 다음과갓다

▲人命 사망십일명 행방불명이 일백십륙명 부상십륙명

▲家屋 류실도괴일천오십팔호 침수가옥이천구백십삼호

▲道路 류실 결괴 삼십 알개소

▲橋梁 류실 세곳

▲田畓 침수 사백 오십 삼정보

▲船舶 류실 파손 사백 척

『택시』衝突에 乘客負傷
경성부압헤서

륙일오후 한시경 시내수창동(壽昌洞)안국(安國)『택시』를운전수 김재한(金在漢)(三〇)이가 운전하야 황금정으로부터 부청앞면으로 향하야 달리든중 『라이온』자동차부압을통과할지음 측면으로부터 모라나오든 황금정명고옥(名古屋)택시운전수구창서(具昌書)(二三)의자와충돌하야 안국『택시』는 차체를대파하고승객 수원군에사는녀자 홍운룡(洪雲龍)(四〇)은 얼굴과 가다두어곳에 전치이주일간의 부상을당하야 전주환녀원에서 치료한다고한다

◇暴風雨被害慘跡◇

(上) 統營踏町의倒壞된家屋

(下) 統營新町累百年된古木이暴風에넘어진情狀 (統營支局撮影)

漢江에서情死

칠일 오전한시경에 한강인도교로부터 남녀의투신자살이 잇섯는데 남자는 이십륙세가량되여 뵈이고 흰옷을입엇스며 녀자는 이십일세가량되여뵈이고 흰조고리와 검은치마를 입엇다하며현장부근에 현금 삼원팔십일전과 피존한갑이 남어잇는것을 발견한 한강파출소원은 보고하여 동시에서는 급히현장에 가보앗스나 시체는아직까지 발견이 못되엿다한다

去月中府立診所 有無料患者狀況

경성부립진료소(京城府立診療所)의칠월중의취급환자를보면유료환자일본인 삼백 오십일명 조선인 일천칠백 삼십삼인으로 합이천팔십사인이고 무료환자 일본인 일십구인 조선인 일천륙백구십오인이니 다유무료 환자총수는 삼천칠백칠십구인인데 매일 평균백사십오인식이고 일개월 총수입은팔백필십원칠십일전이다

自衛團襲擊

삼일에 약삼백명의 반만주국군대가 간도 명월구관내도목구(明月溝管內倒木溝)『단바라』에습격하여 일즉이반만군으로잇다가 귀순하야 그곳자위단에 들어잇는일단을 습격하고자위단이 들어잇든집두채에 불을 지르고 만주국인과 조선인합이 삼십명을 붙고갓스며 또두명은 부상을당하엿다

天氣豫報
曇一時晴

高氣壓은北滿洲와北東海上에 펴지고잇으나其勢力은弱하고 半島附近은氣壓의配置가 不安定하다朝鮮은大槪로흐리고 濟州島附近에는안개가끼엿다 明日은大體로흐릴터이다

昨日最高 二九、四 最低 二二、一 今日正午 二七、〇

시에론레코-드
夏期特別新譜
一一三 新民謠 도라지打鈴 미스●코리아
一一五 民謠 陽山歌 金玉葉 李暎山紅
一一六 民謠 新은실 난봉가 金玉葉 李暎山紅
一一七 短歌 別有天地 春香傳 春香母嘆歌 林방울
一一八 短歌 皐皐天邊 春香傳 쑥대머리 林방울
一一九 興甫傳 제비路程記 朴綠珠
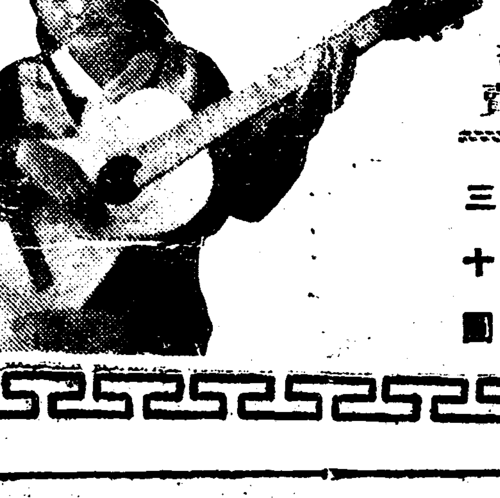

蓄音器 新發賣 家庭用 포다ー블 四十圓 三十圓

調查 人事百般의事情을調査探知하여야할必要는現今의 社會人으로는無條件하고 必要한것이다 現代에잇서서 社會事象의 모든것이넘우나 物質文明에만치우처 發達한所以로 成文的法律과 規程이完備되엿다 하여도 道義的觀念이 衰退되어가는 세태에 몯득人類社會의 缺陷이增大되어 가고잇스며 한편으로 不況의度는深刻하야그中에는不正의 競爭에依하야 서라도그날그날을 塗糊하라는 傾向이잇다이에 本所에서는 民間調査機關으로서 諸般努力을 엣가지안허 不眠不休의 活動은맛치 快刀로亂麻를끈는것과가튼 바이오니 人事의 難問題解決其他모든 事務上諸問題解決에賢良한 顧問으로 用命하시기바랍니다
(男女所員若干人採用要 履歷書携帶來談)
會員規定 特히加盟하야 會員이되시는 加盟會員에게는 特別한待遇로 調査報告한다 加盟會員=甲種●乙種●丙種●丁種●戊種
取扱事項
調査部 商工家의 信用調査、人物、素行、男女雇傭人身元調査、家出人搜査、結婚調査、動靜의 內偵等其他人事調査等을 依賴에 應하야 迅速精密히 調査報告함
學生調査 學生의成績、思想、素行等을調査報告하야 監督資料에 提供한다
農士斡旋 農事經營에 그耕地가업서 流離彷徨하는 貧農階級을爲하야 農士斡旋에 全力을 傾注하고잇다
京城府苑洞一三四番地의五 高麗興信所 電話光化門一七七六番

肥滿劑 身體瘦瘠하야各種療法도効업고困難한분은葉書로申込하면胃腸을健全히하야害업시身體肥滿하는妙藥의說明書를進呈 東京市麻布三河臺町 小川藥院

恩給 長期短期極有利 立替照會細密 京城授恩洞一六〇 郞商會

優良無比
日電乾電池
富士電氣ランプ
總代理店 光云商會本店 京城蓬萊町一丁目一二八
實用第一

資本金 四百萬圓 積立金 七十五萬五千圓
株式會社 東一銀行
京城府南大門通一丁目一番地 電話長光化門三五〇番 振替口座京城五五八番
支店所在地 南大門 東大門 西大門 群山 元山 咸興 金化 天安 寬勳洞 城 安城 長湖院 大川 禮山 江景 廣川 長興 洪 南

時計貴金屬 金銀銅錫器 寫眞機 活動寫眞機 及材料一式
京城本町一丁目
株式會社 大澤商會京城支店

正確한効能 糖尿病、中風 婦人病、喘息 淋病、痔疾 胃腸病、경담 難症確治 電醫에御注意

京城電醫治療院
京城府樂園洞二一九(탑골公園뒤문越便)

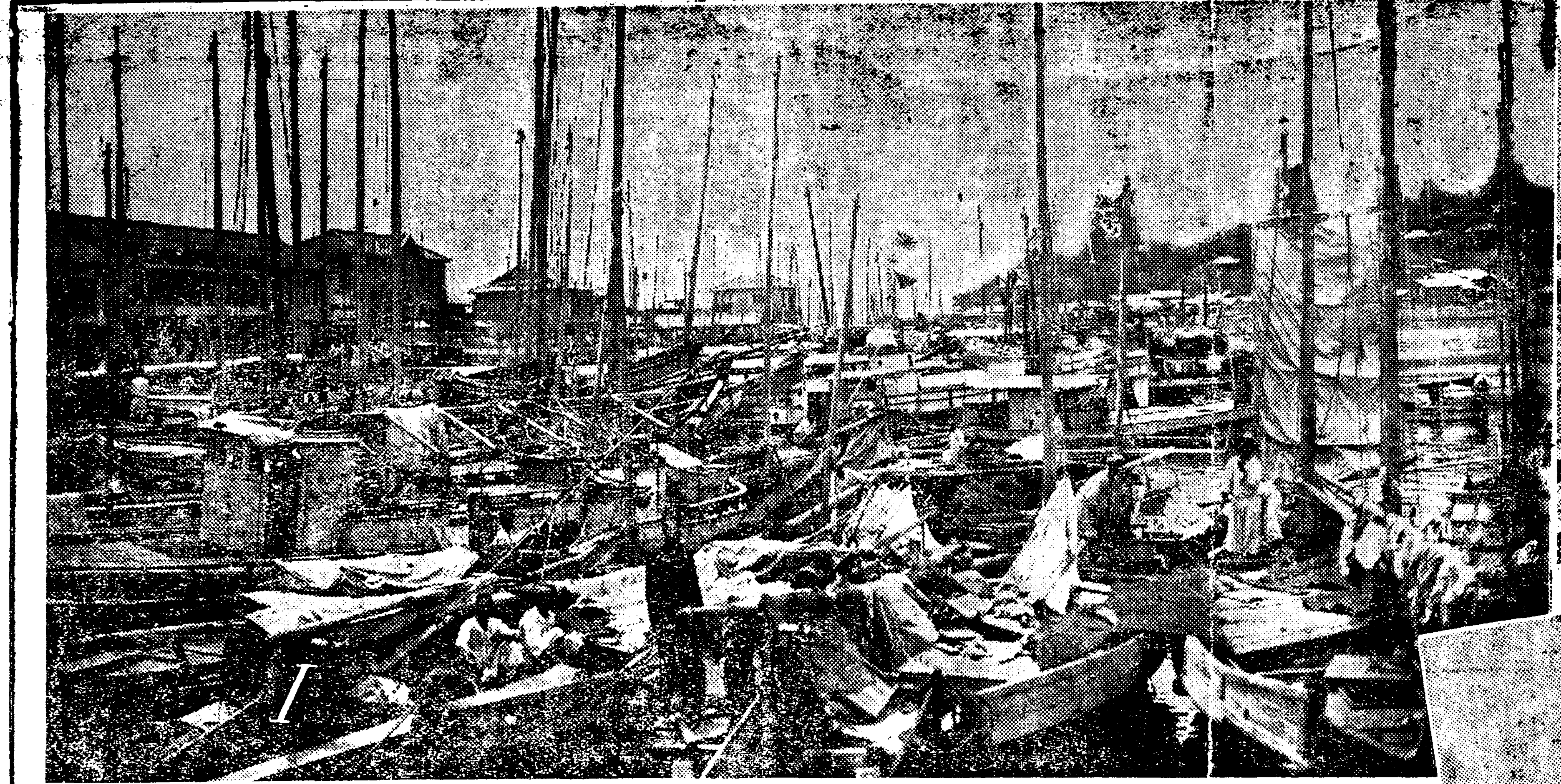

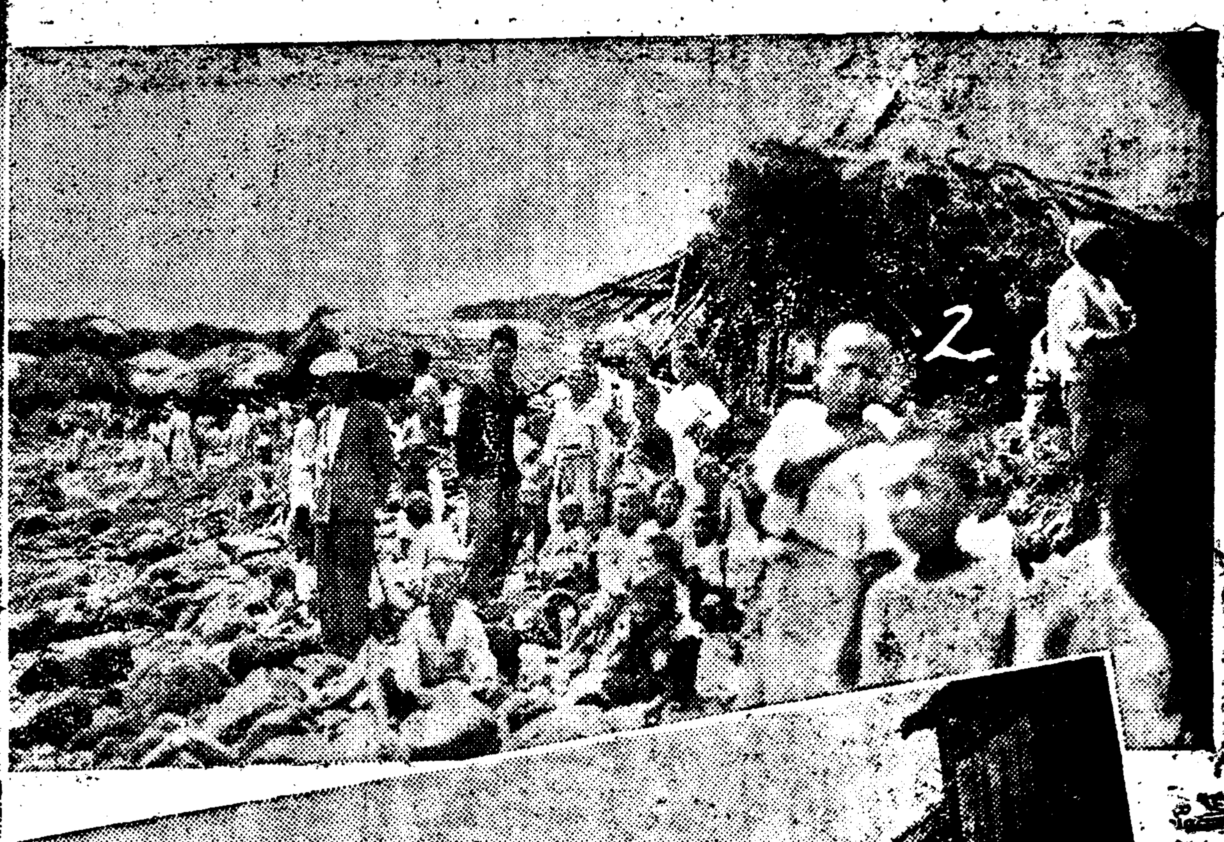

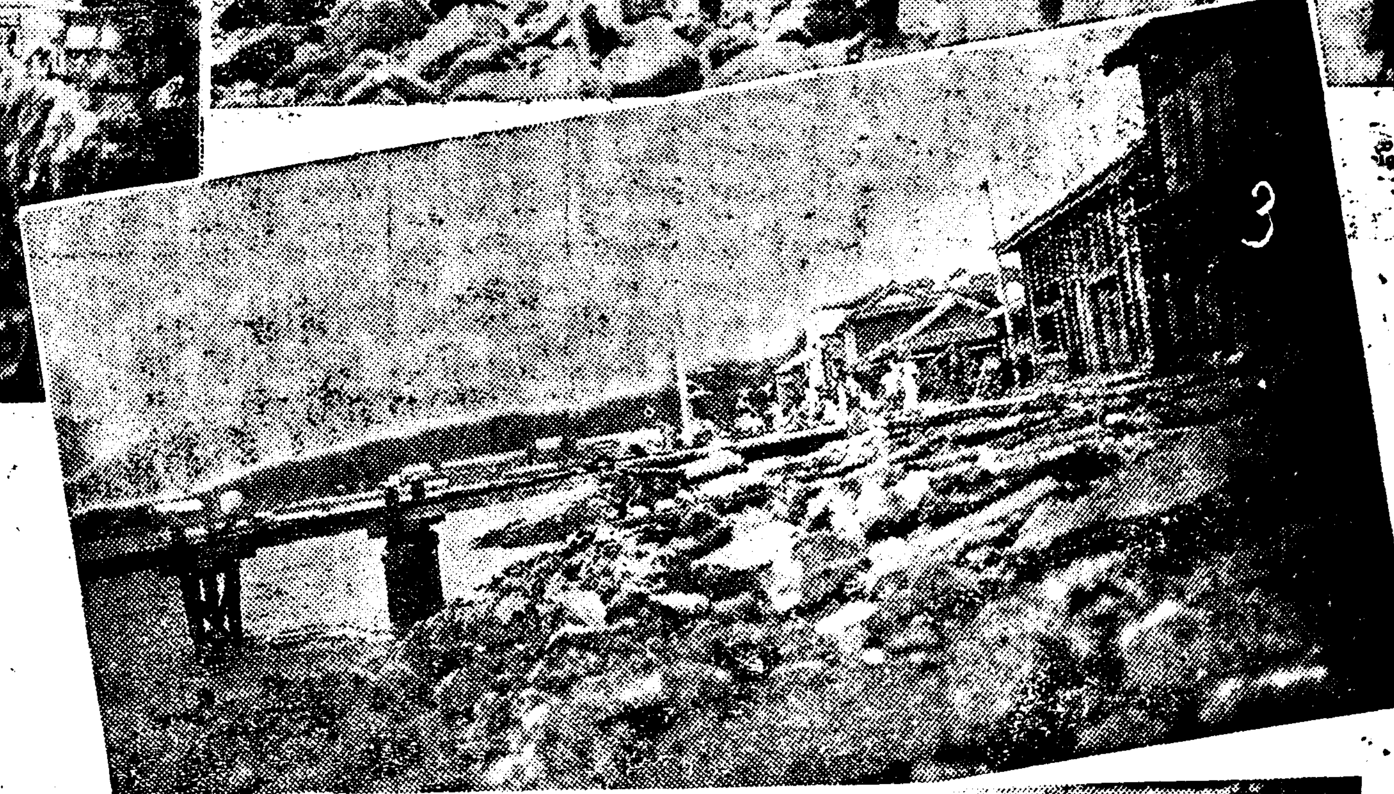

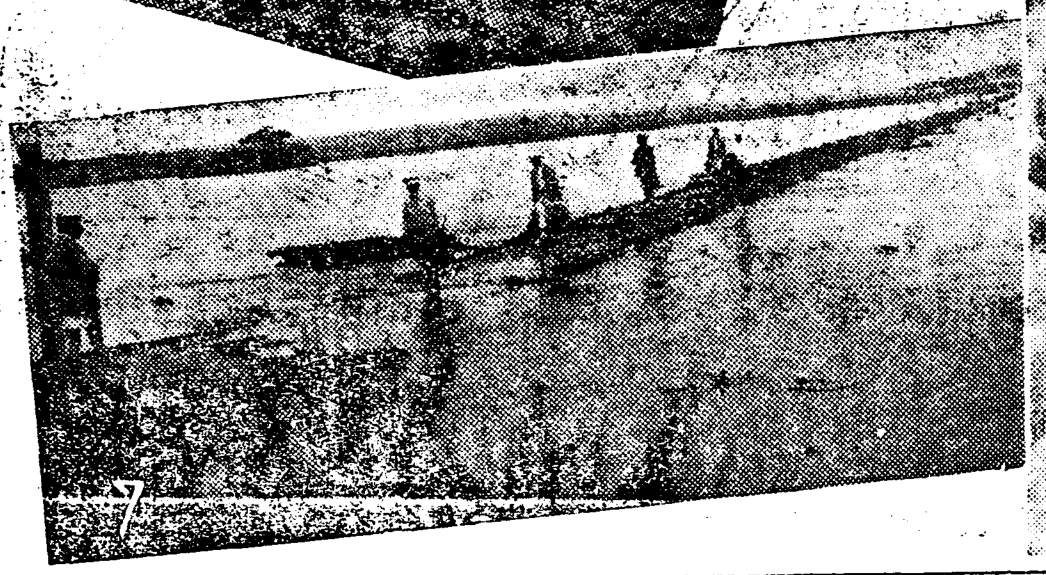

颱風의足跡

慘絶한各地畫報

(一)〔統營〕避難하야들어온船舶의雜踏

(二)〔統營〕貞梁里에물결이밀어다싸하노은石塊

(三)〔統營〕統營稅關압破壞된埠頭

(四)〔統營〕東灣海岸의海溢의자최(以上統營署檢閱濟)

(五)〔麗水〕全滅된麗水港・驛의一部

(六)〔麗水〕破船되여陸上에밀여온船舶들

(七)〔漁大津〕濁浪에잠긴新作路

(八)〔金泉〕再次襲擊한洪水의一面

文壇에보내는말

—새로운性格의創造와 새로운槪念에對하야—

李鍾鳴

이제까지 史上에낫하난 모든 偉大한 文學을볼때 우리들은 그곳에서 한개의 特異한 무엇을 發見할수잇슬것이다 그것은 그 文學自身의가지고잇는 構成의妙함이라든지 表現의 아름다움이라든지 主題의 優秀함 이외에 또한가지그속에는 반다시 한개의새로운 性格이 創造되여잇는것이다 이것은 分明히 事實이다 우선 손쉬운 例로『투르게네프』의『아버지와아들』이나『處女地』의主人公 또는『도스토이엡스키ー』의『罪와罰』이나『카라마소브兄弟』속에 나오는 主要人物들을 볼갓흐면 그것은 從來의文學에서 求景하지못하든 새로운 性格을가지고잇다

그러나 우리들은 이 새로운 性格을 생각할때 그 새로운 性格을創造해내게된『時代』를分離해볼수업슬것이다 그것은 決코 作者의 偶然한空想에依하야 創造된것은 아니다『時代』가 作者에게 그러한 性格에創造를要求한 까닭이다 만약 그러하지안타면 따라서 그것은 偉大하고 새로운 性格이 될수업는同時에 史上에그 存在를永久히할만한 힘잇는文學이 될수업슬것이다 사람의關心의對象으로서 最大의 吸引力을 가지고잇는것은 自然이나 制度보담도 사람그 自體다 自然이나 制度도 사람이라는 것을 通하야 볼때에 限하야만은 重大한 關心의對象으로 變할수 잇는것이다 決코 自然이나 制度그것이 사람과分離되야 그價値를 主張할수는 업는것이다 따라서새로운時代라든지 새로운氣運을 表現하라고하는文學은 그 새로운時代나 새로운氣運으로부터비커녕 새로운性格을通하야 構成되지아니하면 안될것이다

이러한見地에서 오늘의우리文壇을 바라볼때 과연이것이야말노 新時代를 代表할만한 새로운性格을그린 作品이라고 肯首할만한 무엇이 잇는가? 아니적어도 그만한努力의痕跡이라도 보혀준作品이잇는가?

업다 遺憾이지만 지금까지의現象으로보아 그러한것은업다고對答할수밧게업다 純粹藝術派의作家들은 부질업시골방내나는自然主義속에서 枯死할날을 기다리고잇고 그러타고『프로레타리아』作家는 역시消極的인社會現象이나 하소연갓흔不平을羅列하기에 餘念이업는모양이다 이것은무슨까닭일가? 勿論그곳에는 朝鮮作家들의怠慢과無能의罪도만흘넘수업는여러가지 特殊한事情이 잇다손치드래도 좀더 時代에着眼하고雰圍氣에敏感한作家가잇다면 한낭의『쌍、크리스돕』이나『치르캇슈』를 創造하라는 意圖를가진作家가 잇슬법하건만

最近의創作評 (完)

巴人作— 어두운데로

李源朝

어두운대로 —(三千里)—

녯날에 許由는 귀를씨섯다더니마는 나는 이作品을읽고 눈을씻고십헛다 이따윗作品은 加評을하는것이 도리혀 苛責的苦痛밧게는아모것도안인것이다 보담 나는 이作品을 一一히非難하기보담 나는 나의 이말이誇張이아니라는것을 立證하기위해서 이作品속의『되알도ㅡ그』의一節을 描寫하여서 다시讀者의게보혀드리고저한다

朴均『……솔직하게 말하자면 즉 그러치요 나는 이러케 생각하여요 우리들이 항상 하는말로 경제토대우에 경치나 문화의꼿이 핀다고하지안어요 그모양으로 이성사이에는 美—즉 아름다움이 그권부의 토대가되지요 人間으로의 生物的美가 토대가 되어가지고 그우에 사랑이나 모든 이성간 교섭이 서진다고 보아요 이성사이를 얽어 매놋는것은 그것이 고등녀학교 교육도 백만장자의따님도 주의도사상도 아모것도아니지요큰본의 그큰본뜻캐자면 오직미(美)지요 서로만족할뜻기는미지요 싸우고 도라섯다가도 다시마조서게 되는것도 美의힘이요 천리길에 갈라커잇스면서도 그리워 그리워괴로워하는것도 美때문이지요 美는 양성생활의 소곰이지요 양성생활의 공긔지요 공긔업는곳에 소곰이업는곳에 人生이 하로들 살어갈수가잇습니까 청춘시대에는 더구나 더구나 그래요 청춘시대의 인생의눈은 이성의美를 가장예민하게 감정하라고 부르짓는것갓해요 이러케 미가 이성사이의가장 중요한 열쇠라고 나는 밋어요 그런데내가 모든컴에 춘구씨를 존경하면서 경탄하면서 그이상으로 떠나가자못하는것은—

이런 蕪雜한文字에 對해서다시 開口할勇氣를가진批評家가잇을것인가? 이것은 三千里雜誌編輯者로서의 파인으로서 紙面『埋合はせ』에지나지안는다면 나도다시 떠말하지 안을것이다 七月中의 創作으로서 또 이러한 戲曲이하나 잇으나 그것은 本報에 發表된『아우兄弟의三兄弟』이라는 奇怪한것이 그것이다 아! 나는 그만慨嘆하여지것다 批評이라것도 그다지 華奢스러운일은아니로구나! 七月은 創作의 數量的으로 그다지만치안으나質에잇서서는 넘우 劣劣한水準을가르치고잇다 創作도여름을타는가바

—七、二八、—

本論評中그뒤의『朴勝杲』에대한評全部와『코렐』先生評의一部는事情에依하야 略하엿사오니 筆者와 讀者는 諒訖하시압

海洋詩

바다

—배의勝利의一節— 英 촬스・스윈번

크고도 조흔어머니! 바다로 나는 도라가리
우리의어머니오 또戀人이기도한 바다로가리
나는 다만혼자서 바다로 나려가리
갓가히가서 얼마초며 서로 서안고 한데엉키리
매어달녀 애쓰면서 바다를 도아나가리
오 아름다운 하이얀 어머니어 오래된세월에
누이도업시 중생도업시 태어난 어머니어
自由로운 당신의靈과가치 내령도 自由롭게해주소

부듸저라부듸처라!

英 앨프리드・테니슨

부듸처라 부듸처라 부듸처
차듸한 네 회색돌우에 오 바다여!
가슴속에서 이러나는 온갓생각을
내혀로써 말하고십흔 맘이어
오 부러워라 漁夫의아들은
누이동생 부르며 뛰놀고잇스며!
오 부러워라 나이젊은水夫는
바다기슭 부ー트에서 노래부르는비!
그리고 큼직한 배들은
산밋 그들의 항구를 향해가는니
그러나 오 사러진 님의손이어
또 고요해진 님의말소리여!!
부듸처라 부듸처라 부듸처
비바위밋헤 오 바다여
그러나 지나간하롯날 부드런정은
영원히 내게는 안도라오리

異河潤譯

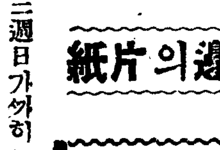

海邊의片紙

第1信 日課 松田에서 柳致眞

벌서 내가온지 三週日가까히나 되엿군요 아시 一週日을 限定하고 온

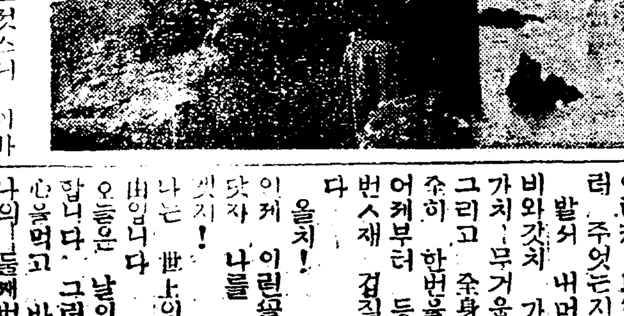

것이 이러케 느럿스니 이바닷生活이 얼마나 魅惑的인가를 상상하소서

물에서 뛰고! 明砂에서 뒹굴고! —이것이 내生活의全部인데 이單純한日課가 엇지도 나를 이러케 斷哲한 사내로 만드러 주엇는지 발서 내머리는『아루미』낸비와갓치 가벼웁고 몸은銅鐵가치 무거웁고 그리고— 그리고 全身 묵은 엉질은完全히 한번식 버서버렷습니다 어케부터 등쌍 억개에는 두번새째 검질을 벗기始作합니다

올치!

이제 이런꼴로 거리로 다닌다자 나를 아라보는者는 업겟지!

나는 世上의 假權者로부터自由입니다

오늘은 날이 그러케 快치못합니다 그러나 나는 얼는斷心을먹고 바다로 나가야지요 나의 두팔에 검질을 더完全히 더迅速히 버서야 할테니까……

林巨正傳 (157)

洪碧初 作 具本雄 畫

황텬왕동이 一의五

『속병에는 약물이 조치 자네장모두 각금 속알이루 고생하는사람이니 한번 가치 가보게』

하고 오가역시 권하는데 유복이는 선하품하면서

『아이 귀찬어』

하고 말하얏다

『녀편네동행이 귀찬킨하지』

『누가 그말이요』

『그럼 무슨말인가』

『속병이 귀찬탄말이지』

『그러키에 약물먹으러가란말아닌가』

『맘내키면 한번 가보지요』

『약물은 백중께가 조타네 칠월에가서 먹구오게』

텬왕동이가 늙은이를 바라보면서

『약물은 칠월에 먹어야하우 요새 먹어선 못쓰우』

하고 물으니 늙은이는 음식을 입에너코 우물거리느라고 고개만 가로흔들엇다

『요새 먹어두 조탄말이요 엇더탄말이요』

『나는 사월인가 오월에 먹구두 효험을 보앗스니까 요새두 조켓지』

텬왕동이가 늙은이의 말을 듯고는 곳 유복이를 향하야

『갈라거든 속히 한번 나하구 가치가요』

하고 말하얏다 막봉이가 텬왕동이를 눈흘김으로 작중에대고

『봉산은 큰애기만키루 일홈난곳이라지』

하고 말하니

『그러면 자네두 가치가야겟네그려』

하고 텬왕동이가 선뜻 막봉이의말을 바덧다

『큰애기는 총각의차지야』

『총각하나가 봉산 큰애기를 다차지하겟나 념려말구 가치가세』

『나가튼 어른은 큰애기 소용업서』

『내게다 어른소리하기 낫간지럽지안은가』

『무에 낫간지러워 굴백살이라두 총각은 총각이구 단한살이라두 어른은 어른이지』

『이애 아니꼽다 저녁에먹은 올베송편이 다기어올라온다』

『큰애기소리에 희가 동한게지』

막봉이와 텬왕동이의수작을 여러사람이 웃고듯던중에 늙은이는 장긔동무를 거들어주랴고

『김서방두 큰애기잇스면 실탄말아니할걸』

하고 웃고 손가는 말참비를 들냐고

『그러기에 남에집취자가 혼자잇는데 뛰여들어갓지요』

하고 우섯다

『누가 당신하구 이야기하겟소』

막봉이가 늙은이를 노려보고나서

『남의말에 뎡덜어 나서지말어』

손가를 핀잔주엇다 늙은이와손가는 무류하야 다시말을못하는데 유복이가

『여게 막봉이』

하고 불러노코

『참말 그동안 무슨소식이 잇섯나』

하고 물엇다

『무슨소식이 잇섯느냔말이요』

『자비처가에가서 말이여』

『소식잇슬께닭이잇소』

『그런 내외 영갈리는셈인가』

『그런것두아니구 우습게되엿소』

『무슨 결말을내야 할게아닌가』

『그따위 장모미테가서 다시 데릴사위노릇할리는 만무하니까』

『그럼 가서 안해를 쌔앗구나오기래두해야지』

『처의부모가 노치안는건 고사하구 대두례 당자가 부모를 떨어질라구하지안을걸 엇더케 쌔어버겟소』

막봉이말쓰테 오주가

『한번 내버리구 나온기집을 다시 쌔어내선 무어해』

말하고오주말쓰테텬왕동이가

『그러치 구자이 쌔어낼생각말구 봉산가서 나하구들 이 큰애기를 돌음으루 엿거보세』

말하야 여러사람이 웃는데 무류하든 늙은이와손가가까지도 가치우섯다 뎜심뒤에 오가가 안에들어가서 마누라를보고 봉산약물이야기를하얏더니 그마누라가 들엇다보앗다하고 유복이를좀 속히 가기로 작뎡한뒤 타고가라고 탑고개에잇는 말까지 손가시켜서 어더오게하얏다 텬왕동이는 봉산길이 작뎡되는것을보고 집에서 기다리지안토록 가서말하고온다고 다거뒤며 양주로떠나갓다

博譜

【同題 一六】

漢이 어쩌케하면 勝를이기겟습닛가? 풀어보십시오

解答은明日紙上에하겟습니다

碁博係

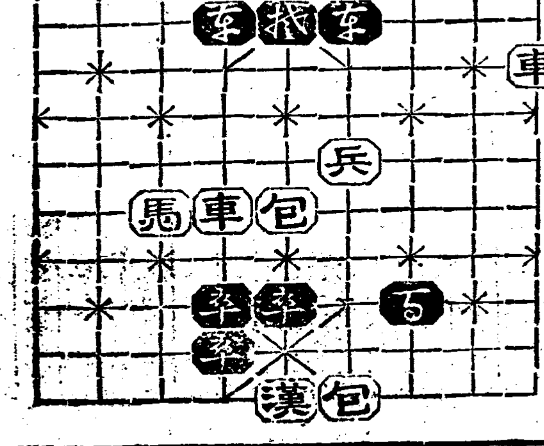

道路煉瓦工事

産期닥처온羅津港築港記 (七)

羅津支局 海 曉 生

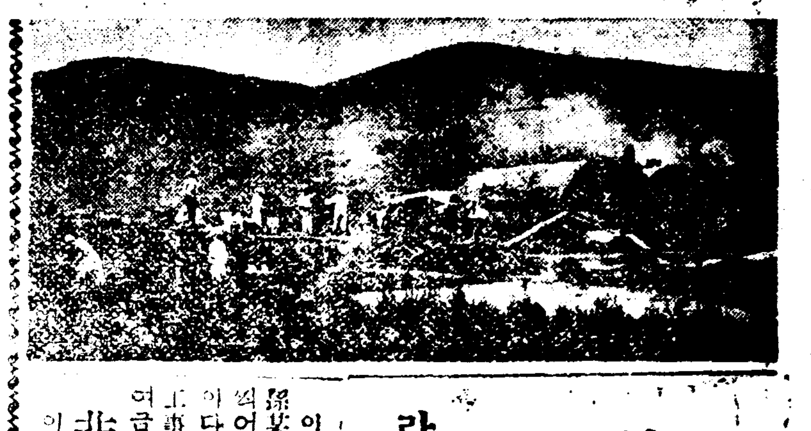

라 倉坪道路 改修工事

이工事場은 지난十日 什長孫某가 勞働者李某를 뚜기로 찍어서 一大騷動을 이르킨곳이다 勞働者의피로물들인 이工事場의主人은 밝은사람으로하여금 彼什長의 非人間的行動을想起케한다

이道路改作이라는것은 倉坪압山麓의 羅津驛築하고 小竹의 쪽으로 치커서 길을내는것인데 이것을 엇긴하파서 低平하게하는것이다 이것은웨돌러내느냐하면 거기서부터 그압에를切崩하여 그압바다를埋立하려는데서 나온것이다

이工事는 松本組가請負한것인데 여러동비를엇어서 羅雲이라는사람이하게되것이다 即 松本組—山本組—朴大元—羅雲 이러케 서동비를넘어서온것이다 勞働者의손에 떠러지는 賃金은 네동비를 넘어서 온것이니 이만하면中間

搾取도

왜무던하다할것이다

現在의勞働者는 二百五十餘名으로 五月末에着工한것인데 八月末에는 뭇이나리라고한다 勞働賃金은 七十五錢乃至八十五錢인데 다른工事의賃金에 比하면 第一만타고한다(그러나 이일은 危險한데서 土車를 라고 海邊으로 나려달리는것임으로 生命에 危險한일이만라그래서여기는 種種負傷者가난다 이것을보면 賃金이 만라고 할수도업다) 그럼으로松本組나鐵道工業會社로부터 空然히賃金을올려서다른데도 影響을밋치게한다고

非難을

맛는다고한다 生命의危險을 하는工事에잇서서의 이七十五錢이나 八十五錢賃金이만타고 한다니 참기막힌世上이다

山本組에서는 勞働者에게賃金을直接自己네한테서 차즈라고한다는데 그러케차즈면羅雲新定額에서 十錢을떼려드려서 준다고한다 그럼으로勞働者들은 羅雲의經濟는 다른데서는 効用을내지못하는것임을알지마는 賃金額이만흥니서 直接羅雲에게서찾는다고한다

마 煉瓦製造場

우리는 돌아오는길에 大倉組에서新設하여하는 煉瓦製造場을 暫間들려보앗다

이煉瓦製造場은 新安洞의倉坪으로가자면 滿鐵事務所을조금못밋처서잇는데 이煉瓦는 滿鐵에供給하는것이다

現在火窯는 三個所(毎窯二個)로 臺를 떼만든다고한다)로一窯에 八十枚를 너흘수잇다고한다 賃金은一千枚製에 三圓五十錢인데 여긔서 燒夫 燒土夫 二人의賃金 各四十錢을除하면 二圓七十錢이

實收入

어되다 一日 約七百枚를만든다하니 一日一圓八十九錢이 생기는셈이다

現在의勞働者는 約七十餘名이라한다 本來는 百餘名이엇섯는데 熟練工外에는 賃金이 너무헐하다하여 다른데로 간사람이만키때문에 줄어든것이라고한다

煉瓦製造場은 陸續稠에도잇고 滿鐵事務所압해도 조그마한一窯가잇다

(커트는倉坪煉瓦製造場)

赤字洪水의明年度豫算

新規要求總額이 十二億圓을突破

尨大한明年度의赤字豫算 半分減額이果然可能?

【電通東京六日發】明年度豫算의各省要求概案은 農林大藏其他提出의遲延되部分을除하고는 大槪大藏省主計局에提出되얏슴으로 主計局에서는今週부터各省會計課長等을 招致하야新規要求의說明을 聽取하게하고九月에入하야 本格的査定에着手하고 十月末大演習前後에豫算閣議에附議하야 最後的決定을지을準備를한다는데 各省의新規要求額은 (單位千圓)

外務	一二、〇〇〇
內務	一八五、〇三〇
陸軍	二〇八、〇〇〇
海軍	四三〇、〇〇〇
司法	四、〇〇〇
文部	一三、八二〇
商工	二七、九七三
遞信	一八、六七〇
拓務	一五、〇〇〇

以上의合計九億一千四百四十九萬三千圓인데此에滿洲事件費一億五千萬圓 外國爲替差損金等約一億圓時局匡救費一億圓의新規要求를加算하면明年度新規要求總額은實로十二億圓을突破할것이明白한일인데 查定의結果는半分減額을보리라한다

一、陸海軍新規要求는 双方에서三億程度에削減

一、財源을갓지못한新規要求는全部抹消

하기로되고 一般的으로는主計局과各省間에未曾有의正面衝突을볼터이며 特히軍事方面에서는內外의情勢로보와 膨大할國防計劃을세우는故로此를財政計劃上根本的으로 排斥할은諸般情勢上難關視되야 特殊的으로는財政對軍備의矛盾對立이相當히重大性을뛰이고잇는것이다

大減될新要求 公債總額五億

主計局查定方針決定

【聯合東京七日發】明年度各省豫算中大藏農林兩省의分은아즉提出되지안엇스나此를推算하면 一般會計全體의新規要求는十三億의巨額에達할것으로 豫想이며그中陸軍省二億二千萬圓 海軍省四億三千萬圓 內務省一億八千萬圓 農林省(推算)約一億圓外에滿洲事件費一億五千萬圓 大藏省(推算)約一億圓에達하는데이것만으로도約十二億圓에 新規要求額의九割을占한陸海軍에만도八億即六割도되여잇다大藏省主計局은이膨大한新規要求를압해두고明年度豫算을如何히處理할가하는 方針은

一、財政的非常時의原因은漸次緩和됨으로赤字도九年度豫算부터三年乃至五年間에淸算할事

一、九年度의赤字는 八年度의十七億을標準으로하고 三分之一乃至五分之一을 減少할事

一、赤字減少를爲하야 新規要求를削減하고 旣定經費를節約하야 新規要求財源을捻出할事

一、軍事費、時局匡救費는最少限度에削減할事

等의斷乎한 決意를갓고잇는데赤字公債는 五億圓程度에끗치게하고此를新規要求에割當하면

一、大藏省의約一億圓은赤字公債利子、爲替下落에伴한海外拂差損金으로 削減不可能

一、時局匡救費는 一億圓程度에削減

東京爲替市況

【東京七日發】七日朝東京爲替市況은如左하다

對米 賣二十七弗丁度 買二十七弗八分三 對英 賣一志二片十六分七 買一志二片八分五

朝鮮總督府豫算 三億萬圓을超過

新規要求만八千萬圓

總督府九年度豫算은北朝鮮鐵道의問題로 느저잇든鐵道局을除코其他各局의分이政務總監의査定을6치어全部財務局에提出되얏는데各局의新規要求는總額이다음과如히尨大한것이다(單位千圓)

殖産局	三、五〇〇
農林局	一三、〇〇〇
警務局	五、五〇〇
內務局	二五、〇〇〇
學務局	三、〇〇〇
法務局	三、〇〇〇
專賣局	四、〇〇〇
遞信局	三、七〇〇
外事課	三、五〇〇
計	六四、七〇〇

그外鐵道局의要求는千五六百萬圓에達하야 總計八千萬圓가차운 거긔다가基準豫算二億二千八百萬圓을 加하면第二億三億圓突破라는 空前의大豫算인바 여긔對한 歲入의狀況은 基準歲入二億一千六百萬圓으로 中盤行에 依한增收其他一般稅收入의增加 官業收入의增收를 豫想하더라도 七千萬圓以上의 歲入不足이된다하는 財務當局에서 아것을如何히裁定하라는자못注目된다 또右의新規要求는 政務總監의査定에잇서서 總督府政策遂行上必要不可缺로 計上된것이지만中央에서 公債發行額認容의程度如何에依해서는 縮減을不免이다 財務局에서는 二十日께까지數字的査定을終了코 林財務局長及水田司計課長이 原案携帶渡東해서 中央當局과折衝을開始할터이다

貿易의統制策

明年豫算에經費要求 通報網부터擴充

【電通東京七日發】經濟會議의失敗에依한 各國經濟블럭結成이加速度的으로 進展하려는情勢에 商工省은今回自由主義에立脚한從來의 貿易政策을轉換하야새로히 統制貿易의採用의必要에肉迫되야 商工省貿易局을 貿易의參謀本部로하기爲하야 通報網의擴充을企圖하기로하고 明年度豫算에其經費를要求하기로되엇는데 닥아서今後는重要地方또는 新市場의商報員을廢止하고 此에代하야大規模의貿易事務所를 設置하고貿易事務官을駐在식혀 積極的으로取引의 媒介도行하게할意向이라한다

國際運輸 關係者懇談會

來八月十一日부터十四日에亘해大連에잇서國際運輸關係者의懇談會가開催키로되얏는데出席者는滿鐵 滿洲國交通部 鐵道關係者 朝鐵等으로朝鐵으로부터는佐藤營業課長 大野書記外三名出席할터이며議題內容은如左

一、局線北朝鮮國線 社線互相間의旅客及貨物聯絡運輸協定에關한件

二、朝滿直通旅客列車에對한件

三、朝滿直通貨物運輸에關한規定에關한件

四、國境驛通過에關한件

五、國境驛共同使用에關한件

六、國境社線及北朝鮮互相間貨物直通에關한件

七、車輛貸借에關한件

八、倉庫營業에關한件

九、北朝鮮鐵道運輸에關한規定의件

十、北朝鮮直轄相互間鐵道用品運送의件

外 懇談事件數項

全朝鮮取引所 懇談會閉幕

全朝鮮取引所聯合會總會 第二回은前日에 繼續하야五日午後一時부터京銀集會所에서 開催하고旣報議案 第四號案부터逐條審議한바 何等決定은업고 所謂懇談會에終하얏는데 今後도機會가잇는때마다 會合하야目的貫徹에努力하기로하얏다

三回殘存米拂下 前回보다好成績

朝米第三回拂下는 旣報한바와가티 豫定數量六萬五千石의半에도達치못하야 非常한不成績을보엿슴으로引續하야 殘存分拂下하게되엿는데 本日拂下數量은 決定하고午後三時半에發表하기로되얏다 그리고今回는米價가多少好轉한外닭에 入札値도 幾分高價로前回보다好成績인模樣이다

七月中簡保支拂狀況

朝鮮簡易保險의 七月中保險金支拂總數는 五百九十七件이오 그保險金額六萬四千四百二十圓六十四錢인데 그內譯은契約成立後一年未滿에普通病死의一部支拂二百二十一件千三百九十三圓七十七錢 契約成立後二年未滿에 普通病死의半額支拂百十七件 一萬四百九十五圓七錢 契約成立後三年을 經過한普通病死二百二十四件 四萬六千三百八圓二十錢 傳染病又는災害에依한死亡三十五件 六千三百二十三圓六十錢이라고한다

七月中의煙草賣渡高

專賣局發表＝七月分製造煙草賣渡高는合計二百七十五萬七千六百三十九圓으로 前年同期에比하야 三十六萬八百五十八圓의增加를보엿다

長期資金利下 大體七厘程度

十日부터實施模樣

殖銀東拓의長期資金金利引下는今月十日부터實施할模樣인데殖銀에서는旣히認可申請中이며東拓에서는七日殖銀當局과妥協한後引下率을決定하리라는데引下率은大槪七厘豫想이며八分臺를劃할것은確定的事實로되엿다

豪雨에新義州 製材界苦境

【商通新義州支局發】上流增水로流筏이全혀杜絶되야 新義州製材界는原木難에陷하얏는데此의打開策으로 同地同業代表者 再三 總督府山林部와交涉하야 順調한解決을볼것으로觀測되엿든바 其後營林署로부터一工場八百尺縮의拂下가잇서슬뿐으로 流筏杜絶에益益當地製材業者는 苦境에陷하게되엿다

◇今日의市勢……(七日)

株式	(朝取後場引値)	朝新 三〇·八〇 東新 一八四·五〇
期米	(先限後場止値)	仁川 二〇·一〇 大阪 二三·二三
正租	(仁川一斤値)	改良 五錢四〇 在來 五錢一三
正米	(仁川㊂三等)	一九·一〇
綿糸	(大阪先限後引)	一九六·二〇
生糸	(橫濱先限後寄)	八一八·〇〇
人絹	(大阪先限後引)	一〇三·九〇
고무	(RAQ一封度値)	現物 二六錢三五 先物 二六錢五五
爲替	(對米)	二七弗八分一
地金	(朝銀買價)	一匁 八·七〇

風=聞=帖

◇……京城商工會議所가잇고 鍾路商街를中心으로한 朝鮮사람의 商工團體로서는 京城商工協會가잇다 △그런데 會員은 三百三十名으로 會費年額一圓 그것도모지내지를안어잘들어와야 三四十圓들어오거나 말거나한다고△이래가지고야 事業이나무엇이나말이되나 △定期總會席上에서도 『商工協會는 夜市事務所이지 무슨일을한것이잇느냐』고 役員을攻擊하다십히 한참떠들엇스나 單一圓내는會費도이모양으로 거차지안코 基本財産外지업스니 計劃이泰山가티잇다한들무엇이나할수가잇겟는가 幹部의말을들으면 『基本財産十萬圓(五萬圓만이되도)만잇스면 事業을積極的으로擴張하야 全朝鮮有力商工團體를總網羅하야聯盟을가든것도組織하고調查研究를徹底히하는同時機關紙外지라도發刊하야商工業者에게큰힘을줄腹案은잇습니다만은 어늬누가돈을내니가잇코 長嘆△事業으로서는 적지아니한일이니全朝鮮商工界를爲하는마음으로 멧萬圓식내노흘 特志家가朝鮮안에 아조업지는안을터인데……』

◇……이것도無用論外지 一部에잇는京城商工會議所 여긔의조선사람會員은 얼마인가一級三十二名 二級五百五十二名으로 計五百八十四名에그賦課金이年六千三百圓 平均每一人當十圓餘△亦是徵收成績은良好치못하야 三分二程度라고 그래도商工協會와는相距가멀다 勿論强徵力이잇는關係도잇겟지만△萬一이 六千三百圓이 商工協會에每年들어온다면 지금가티有名無實(失禮)한團體는되지안으련만……◇

◇……京城商工協會의前身中央繁榮會時代에 한집에誼조케잇다가 오래동안떠로떠러것던 京城布木商組合 八月一日부터 다시商工協會事務所로떠나와 한집살님한다고△이布木商組合도 會費를잘내지안어 氣盡力盡인모양△商工協會에이던 布木商組合이던멋친럼잇는우리의機關이나 잘사라고커가야만하겟는데……◇

商況 (七日)

株式 新低價崩落

前場 再昨土曜에 買玉保合僞大引되고休日을지난後前場은米棉五十五錢低이오阪神小强으로寄付는一段高이엇스나 다시揉合하야保勢는大引이엇스나 即▲東新은 百八十七圓五十錢에一圓三十錢高寄後七圓丁과六圓九十錢間相支이다가 六圓六十錢大引▲大新百七圓丁으로六圓九十錢高寄後七圓丁으로八十錢大引▲朝新三十圓九十錢에十錢低寄後一圓丁大引

後場 後場은東新이百八十六圓五十錢에十錢低寄後開散이다가百八十四圓五十錢에新低價大引▲大新도百六圓五十錢에서五圓三十錢에低落大引▲朝新三十圓八十錢大引

依然氣迷不振 新規材料苦待

第一期戰은二段落된듯하며이以上賣叩하기에는 新規惡材料가나와야겟고政府의公債政策도方針이決定되어 四分利公債發行이旣定事實일것가트며米國서 激烈한『인푸레』政策을 中止한다하니圓爲替의無謀한昂騰은豫想할수업스리라고보아 市勢도小低入모양으로 보이며 世界的『인푸레』를 輕視하고 이以上賣込함은 秋高市勢를 도리어 培養케될念慮가 잇서低價賣를警戒하는모양으로 休日을

株界六感

◇東京買方主力川島屋의 三萬株大量買玉投出로第一期戰은歡派가勝利하고 一段落된모양

◇이以上賣키는 新規材料가必要할듯하며 玉整理一巡이라하나 이대로反戾되면依例히戾賣로또밋그러질것

◇目前少戾가잇슬지도모르나 中勢는依然不良하다

◇한두어번 더큰整理가잇서야만完全히 底入될것으로그동안의反戾를밋고 사기는조심스러운일

◇整理에整理를거듭하고 相當한時日 鍛鍊치안코는市勢恢復은難期

◇大勢만은가을市勢에對한 希望이잇슴으로 決코悲觀할것이업다

◇그러치만 大勢가轉換되기前에는 短氣海資의買方은 좀더休養코 待機함이賢明

期米 畢竟頭重

지난 今週前場도 强인大勢說에도結局保勢前場을 終하얏고 依然氣迷中에 不振이엇는데에 以上의淺押을 업스리라고보는 强氣로서도國際情勢가 依然混亂함으로 新規積極的出動은避하며有力한强材料의出現을 기대리고잇는모양이엇다

前場 再昨後場阪地 二十三圓十六錢止와共히 二十圓〇六錢에寄合은止한 當市場은一休今朝에入하야 阪地初付二十三圓二十七錢인 十一丁高를裝하고 二十圓〇八錢인 二丁高로寄는 前場三節三十九錢으로落하야 二十二錢外지跌하엿다 返戾하엿다 結局阪地稍漸低移로 返하더니 最低價로止場함을 伴하야 〇七錢으로反落止하엿다

後場 後場은 二十圓〇九錢에 八丁低로始場後 二節二十三錢에 突高이엇스나 三節十八錢에 更跌하고 四節十三錢으로五節十四錢에 軟調이엇스며 別欄가치止場하다

十限前途一考 昨年과對照해서

當地先限은貸金會後이러다할만한何等의强材를胚胎하지안코百二十餘丁의高價를보기조케演出하다果然十限의前途가如何할지昨年同限과對照하야一考를要하면昨年은十九圓五十一錢에發會하야二十圓十一錢外지反騰하엿다가反히十八圓五十二錢으로瓦落한後에마침臨時議會에서『인푸레』政策을實施하기로決定됨을딸아二十圓八十七錢의最高價를演出하엿스나中限時代에入하야十六圓八十錢臺로崩落하고말엇다그런데本年의環境은『인푸레』의具體化云云으로昨年보다모든物價가昂騰한것만은事實이나國際的으로貿易의打擊을當內的으로는購買力이窮乏하야過剩된生産品을消散할곳이업스며米界의直接事情으로보면大量의在米가山가티쌔이고또豊作의謳歌를보하는此際인만치期近에入한後에는昨年度以上의低價를演出하지안을가한商談이濃厚하다果何如?

◇堂島前場情報【大阪發電】今朝는賣買가적으나東京側은賤減延長의態度를示하고岡崎가連續賣하얏다東京側은乘換하고神戶正米側買、地場主力側은正米에思惑을試하얏스며先限에向하야買進하고其外地場臺灣側及地場米穀側이買하얏다

米豆餘話

◇一昨日後場부터 再次擡頭하든各地商勢는 今朝에와서지케벼락强하더니 結局은頭重不伸

◇强派는 言必稱在米의大量過剩과豊作의市勢를 旣히一巡하엿다고하나 買進할만한特殊한强材가업는데야 또한奈何

◇本天災가人九月에入하야勝負를決한다는것도無視는아니다 그러나豊作은旣定事實

◇그리고株式界가依然軟弱에陷하야東新株가百八十五六圓臺에서彷徨

◇株價의低落은 日本財界의事情을暗示하고 米價가容易히昂騰하지못할豊作의證明이아닌가 買方의警戒處

◇東阪其他各市臺邊하야 强氣側의買物이續出하는모양이나賣方으로하야곰 絶好의賣場所를許與하여나 아닐는지몰라!

各地正米

◇京城强調 決算頭强으로産地亦一向賣物이업고問屋側의賣腰가强硬하야市勢는一二十錢高인㊂三等九圓十錢四等八圓九十錢이다

◇仁川反撥 休日後의市況이決算高로 牽制되어買氣가薄한에不拘하고 二十錢高인㊂三等九圓十錢四等八圓九十錢이다

◇釜山反高 出廻 四千叺 日本期近의 反騰으로一段强調이엇스나 目前拂下와此過一息으로보아 ㊂三等九圓三十錢四等九圓十錢으로十錢高에二千三叺의取引이엇섯다 大豆見＝依然小口의取引이잇는程度로 活氣가업스나産地品薄임과所持側의 低價賣惜으로市勢下澁이다

◇大邱不變 拂下의結果待로 雙方共히傍觀하고場面閑散을呈하야 ㊂三等八圓八十錢四等八圓四十錢으로不變唱이다

◇木浦頑强 出廻가업고 賣行이조곰잇는程度로 反撥力이鈍하나産地賣物이 杜絶되여 賣物이漸次적어지는外닭에 ㊂三等九圓八十錢四等九圓五十錢으頑强保合이다

◇群山反戾 出廻十二輛、休日前一、二十錢低인氣先期米急騰을演한外닭에人氣急히恢復되어結局休日의갑이올나 ㊂三等九圓十錢四等八圓八十錢으로二十錢이다

◇鎭南浦硬化 産地의賣惜으로市場賣物이적고一、二十錢硬化인 ㊂三等九圓九十錢四等九圓七十錢唱이다

棉花增産 短縮擴張

日本商工會議所採擇

朝鮮의棉花二十個年增産計劃에對하야 朝鮮商工會議所에서는過般의總會에서木浦의提案과共히緊急提案으로서 棉花增産에關한要望事項을決議하야 當局에陳情하는同時에一方日本商工會議所에對하야 盡力키를求하얏든바 日本商工會議所에서는常議員會에서朝鮮商工會議所의建議案을採擇한旨의通知가잇섯다即右建議案은總督府의二十個年增産計劃을十個年으로短縮하야增産計劃內容을更히擴張코저하는것이라고한다

朝取期米 益 康益商店

株式 期米 仁川本町 小林商店 營業案內 京城明治町 櫻井商店

朝取短期 (七日)

	寄付	大引	高値	低値
前場 朝取	[illegible]	[illegible]	[illegible]	[illegible]
朝新	[illegible]	[illegible]	[illegible]	[illegible]
鍾新	[illegible]	[illegible]	[illegible]	[illegible]
大新	[illegible]	[illegible]	[illegible]	[illegible]
東新	[illegible]	[illegible]	[illegible]	[illegible]
日產	—	—	—	—
日新	—	—	—	—
安取	—	—	—	—
拓新	—	—	—	—
後場 朝取	[illegible]	[illegible]	[illegible]	[illegible]
朝新	[illegible]	[illegible]	[illegible]	[illegible]
鍾新	[illegible]	[illegible]	[illegible]	[illegible]
大新	[illegible]	[illegible]	[illegible]	[illegible]
東新	[illegible]	[illegible]	[illegible]	[illegible]
日產	—	—	—	—
日新	—	—	—	—
安取	—	—	—	—
拓新	—	—	—	—

朝取短期賣買高

合計	[illegible]
累計	[illegible]

算定代引日步

株名	算定	日步	代引	役租
朝取	[illegible]	[illegible]	[illegible]	[illegible]
朝新	[illegible]	[illegible]	[illegible]	[illegible]
大新	[illegible]	[illegible]	[illegible]	[illegible]
鍾紡	[illegible]	[illegible]	[illegible]	[illegible]
安取	[illegible]	[illegible]	[illegible]	[illegible]
東亞新	[illegible]	[illegible]	[illegible]	[illegible]
日產	[illegible]	[illegible]	[illegible]	[illegible]
日新	[illegible]	[illegible]	[illegible]	[illegible]
拓新	[illegible]	[illegible]	[illegible]	[illegible]
滿鐵新	[illegible]	[illegible]	[illegible]	[illegible]
東新	[illegible]	[illegible]	[illegible]	[illegible]

東京現株

	前引	後引	
東株	[illegible]	[illegible]	同新
朝銀	[illegible]	[illegible]	同新
滿鐵	[illegible]	[illegible]	同新
朝鐵	[illegible]	[illegible]	同新
東拓	[illegible]	[illegible]	同新
富士紡	[illegible]	[illegible]	日石

東京短期

	寄付	大引	高値	低値
東前	[illegible]	[illegible]	[illegible]	[illegible]
新後	[illegible]	[illegible]	[illegible]	[illegible]

大阪短期

	寄付	大引	高値	低値
前場 大新	[illegible]	[illegible]	[illegible]	[illegible]
鍾新	[illegible]	[illegible]	[illegible]	[illegible]
日產	[illegible]	[illegible]	[illegible]	[illegible]
東新	[illegible]	[illegible]	[illegible]	[illegible]
後場 大新	[illegible]	[illegible]	[illegible]	[illegible]
鍾新	[illegible]	[illegible]	[illegible]	[illegible]
日產	[illegible]	[illegible]	[illegible]	[illegible]
東新	[illegible]	[illegible]	[illegible]	[illegible]

大阪長期

株名	前寄	前引	後寄	後引
大株	[illegible]	[illegible]	[illegible]	[illegible]
同新	[illegible]	[illegible]	[illegible]	[illegible]
鍾紡	[illegible]	[illegible]	[illegible]	[illegible]
同新	[illegible]	[illegible]	[illegible]	[illegible]

朝取期米 (七日)

	當限	中限	先限
前場 一	一九·〇四	一九·〇一	二〇·〇八
二	[illegible]	[illegible]	[illegible]
三	[illegible]	[illegible]	[illegible]
四	[illegible]	[illegible]	[illegible]
五	[illegible]	[illegible]	[illegible]
六	[illegible]	[illegible]	[illegible]
七	[illegible]	[illegible]	[illegible]
八	[illegible]	[illegible]	[illegible]
九	[illegible]	[illegible]	[illegible]
十	[illegible]	[illegible]	[illegible]
後場 一	[illegible]	一九·〇九	二〇·〇九
二	[illegible]	[illegible]	[illegible]
三	[illegible]	[illegible]	[illegible]
四	[illegible]	[illegible]	[illegible]
五	[illegible]	[illegible]	[illegible]
六	[illegible]	[illegible]	[illegible]
七	[illegible]	[illegible]	[illegible]

朝鮮各地期米

	大邱	群山	木浦
前場 一	[illegible]	[illegible]	[illegible]
二	[illegible]	[illegible]	[illegible]
三	[illegible]	[illegible]	[illegible]
四	[illegible]	[illegible]	[illegible]
五	[illegible]	[illegible]	[illegible]
六	[illegible]	[illegible]	[illegible]
七	[illegible]	[illegible]	[illegible]
八	[illegible]	[illegible]	[illegible]
九	[illegible]	[illegible]	[illegible]
十	[illegible]	[illegible]	[illegible]
後場 一	[illegible]	[illegible]	[illegible]
二	[illegible]	[illegible]	[illegible]
三	[illegible]	[illegible]	[illegible]
四	[illegible]	[illegible]	[illegible]
五	[illegible]	[illegible]	[illegible]
六	[illegible]	[illegible]	[illegible]
七	[illegible]	[illegible]	[illegible]

大阪期米

	當限	中限	先限
前場 一	二二·九〇	二三·一八	二三·二七
二	[illegible]	[illegible]	[illegible]
三	[illegible]	[illegible]	[illegible]
四	[illegible]	[illegible]	[illegible]
五	[illegible]	[illegible]	[illegible]
六	[illegible]	[illegible]	[illegible]
七	[illegible]	[illegible]	[illegible]
八	[illegible]	[illegible]	[illegible]
九	[illegible]	[illegible]	[illegible]
十	[illegible]	[illegible]	[illegible]
後場 一	二二·九九	二三·一六	二三·一六
二	[illegible]	[illegible]	[illegible]
三	[illegible]	[illegible]	[illegible]
四	[illegible]	[illegible]	[illegible]
五	[illegible]	[illegible]	[illegible]
六	二二·七〇	二三·一三	二三·二〇
引後氣配			二三·一九

東京期米

	當限	中限	先限
前場 一	二二·八八	二三·八二	二三·八三
二	[illegible]	[illegible]	[illegible]
三	[illegible]	[illegible]	[illegible]
四	[illegible]	[illegible]	[illegible]
五	[illegible]	[illegible]	[illegible]
六	[illegible]	[illegible]	[illegible]
七	[illegible]	[illegible]	[illegible]
八	二二·七四	二二·九四	二三·七七
後場 一	二二·七三	二二·九七	二三·八六
二	[illegible]	[illegible]	[illegible]
三	[illegible]	[illegible]	[illegible]
四	[illegible]	[illegible]	[illegible]
五	[illegible]	[illegible]	[illegible]
六	[illegible]	[illegible]	[illegible]
七	二二·六九	二二·九一	二三·六三

日本各地期米

	前寄	前引	後寄	後引
神戶	二三·二八	二三·三五	二三·二七	二三·二五
下關	二三·八四	二三·八〇	二三·七五	—
名古屋	[illegible]	二三·二〇	[illegible]	—

朝取各限値合

	當限 賣方	當限 買方	中限 賣方	中限 買方	先限 賣方	先限 買方
	[illegible]	[illegible]	[illegible]	[illegible]	[illegible]	[illegible]

朝取取引高 (單位石)

	當	中	先
賣	一〇五〇〇	[illegible]	一五五〇〇
入價格	[illegible]	一九四〇	二〇一〇
買 高	[illegible]	八一〇〇	五一八〇〇
合計			
本期總計			[illegible]

京城正米

三等米	一石	一九·一〇
四等米	一石	一八·九〇
立米	一石	一九·〇〇
精白米	百瓩	二五·五〇
正租 上	一斤	五錢六〇
正租 中	一斤	五錢四〇
正租 下	一斤	五錢二〇

仁川正米

三等米	一石	一九·一〇
四等米	一石	一八·九〇
無檢査地方米	一石	一七·五〇
一等精白米	六十瓩	八·三三
在來正租	一斤	五錢一三
改良正租	一斤	五錢五〇

仁川大豆

龍山大豆	一石	一四·九〇
長湍大豆	一石	一四·七〇
金川大豆	一石	一四·四〇
黃州大豆	一石	一四·二〇
天安大豆	一石	一三·六〇

大阪市中在米高

合計 一、六八一、九七九石

前日比較 一九、六七九石減

大阪棉糸 (七日)

	前寄	前引	後寄	後引
八月	[illegible]	[illegible]	[illegible]	[illegible]
九月	[illegible]	[illegible]	[illegible]	[illegible]
十月	[illegible]	[illegible]	[illegible]	[illegible]
十一月	[illegible]	[illegible]	[illegible]	[illegible]
十二月	[illegible]	[illegible]	[illegible]	[illegible]
一月	[illegible]	[illegible]	[illegible]	[illegible]
二月	[illegible]	[illegible]	[illegible]	[illegible]

大阪棉花

	前寄	前引	後寄	後引
當限	[illegible]	[illegible]	[illegible]	[illegible]
先限	[illegible]	[illegible]	[illegible]	[illegible]

橫濱生糸

	前寄	前引	後寄	後引
當限	八二〇	八二三	八二〇	—
先限	八二四	八一九	八一八	—

大阪人絹

	前寄	前引	後寄	後引
現物最盛等品	八三〇円			
當限	[illegible]	[illegible]	[illegible]	[illegible]
先限	[illegible]	[illegible]	[illegible]	[illegible]

大阪砂糖

	前寄	前引	後寄	後引
當限	一二四	一二四五	一二四五	—
先限	一二九四	一二九一	一二九五	一二九

京城綿糸布市勢

綿糸 三A	一八九·〇〇	飛犬	八·四〇
大A	—	世樂鳥	七·六〇
雙龍	一八五·〇〇	太極星	一八九·〇〇
長鼓	一七七·〇〇	金剛山	一七六·〇〇
山蔘	一六九·〇〇	不老草	一七七·〇〇
煙管	一六八·〇〇	三神山	一五九·〇〇
葉錢	一六九·〇〇	菱天	一九八·〇〇
綿布 ◎綿綿 扇面16	三〇·〇〇	◎細布 人蔘	—
金明太	一·〇六		
◎晒金布 金鼎	—	◎晒木布 竹票	—

鰯油沖値

	大阪	神戶
朝鮮現物鑵入	八〇五〇	八〇五〇
北海道現物鑵入一箱	三九五	三九五

鰯搾粕沖値

	大阪	神戶
朝鮮現物 一等檢	三二八	三二八
二等檢	三二三	三二三
北海道現物一等檢	三二〇	三二三
八月限	—	—

滿洲商況

	寄付	大引
鈔平銀 現物	一三八四	
當	一三八三	一三八四
先	一三九三	一三八三

海外砂糖

玫瑰 實糖	—
瓜哇八九月限	五盾七二仙二分一
倫敦八九月限	—

朝鮮金買入價

一匁 八圓七十錢

金融 七日

對外爲替

對英	一志二片二分一
對米	二七弗八分一
上海	百六

(朝鮮銀行建値)

朝鮮銀行券

發行高	一〇一·七八六·八八二·八〇
正貨準備	五一·七二三·九〇七·四四〇
保證準備	四九·九九三·九五五·四四〇

日本銀行券

發行高	一·〇八二·〇九三
正貨準備	四二五·〇九九
保證金高	三三三·一九六
貸出高	六六一·四二三

(單位千圓)

日本金利

	東京
日佛	六五—七〇
無條件	六五—七〇
翌日	—
六十日通	六五—七〇
當座	—

(單位毛)

京城手形交換

枚數	二·八四三枚
金額	一·五三九·四一九四三五錢

海外經濟

倫敦銀塊	一七片八分七
紐育銀塊	—
英米爲替	四弗五〇仙
米日爲替	二七弗二五仙
米綿	一五三五安
印綿	—
스필	—
아나콘다	—